

발 급 번 호		표준재무제표증명		처 리 기 간									
3232-134-9432-057				<input type="checkbox"/> 개인 <input checked="" type="checkbox"/> 법인		즉 시							
상 호 (법 인 명)	(재) 파라다이스복지재단	사 업 자 등 록 번 호	203-82-32922										
성 명 (대 표 자)	최윤정	주 민 (법 인) 등 록 번 호	110122-*****										
업 태	비영리												
종 목	장애인복지사업												
주 소 (본 점)	서울특별시 중구 동호로 268, 3층(장충동2가, 파라다이스빌딩)												
사 업 연 도	2016.01.01 ~ 2016.12.31	첨 부 서 류 명	표준대차대조표 표준손익계산서 부속명세서										
신 고 구 분	정 기 신 고	신 고 일	2017. 03. 26										
<p>붙임의 표준재무제표는 과세표준 신고시 세무서에 제출한 표준재무제표와 같음을 증명합니다.</p>													
<table border="1"> <tr> <td>접 수 번 호</td> <td>501037109474</td> </tr> <tr> <td>담 당 부 서</td> <td>민원봉사실</td> </tr> <tr> <td>담 당 자</td> <td>안수진</td> </tr> <tr> <td>연 락 처</td> <td>02-2260-9229</td> </tr> </table>		접 수 번 호	501037109474	담 당 부 서	민원봉사실	담 당 자	안수진	연 락 처	02-2260-9229	<p>2018년 5월 2일</p> <p>중부세무서장 (인)</p> 			
접 수 번 호	501037109474												
담 당 부 서	민원봉사실												
담 당 자	안수진												
연 락 처	02-2260-9229												

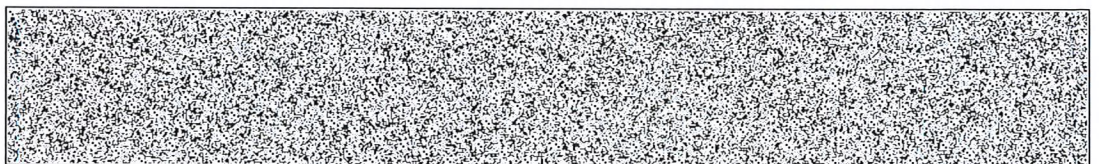
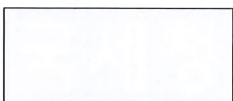

* 본 증명은 국세청 홈택스(www.hometax.go.kr)의 『민원증명』 서비스에서 『민원증명 원본확인』 메뉴를 통해 문서발급번호로 위·변조 여부를 확인하거나, 문서 하단의 바코드로 확인해 주십시오. 다만, 문서발급번호를 통한 확인은 발급일로부터 90일까지 가능합니다.
* 본 증명은 홈택스(www.hometax.go.kr)에서 대민 온라인 서비스를 통해 발급된 증명서입니다.

표준대차대조표 (일반법인용)

(단위: 원)

사업자등록번호	203 - 82 - 32922	법인명	(재) 파라다이스 복지재단	2016년12월31일 현재	
법인등록번호	110122-*****				
계정과목	코드	금액	계정과목	코드	금액
I. 유동자산	001	1,330,094,154	I. 유동부채	229	338,574,730
(1)당좌자산	002	924,963,032	1. 매입채무	230	167,321,517
1. 현금 및 현금성자산	003	861,251,770	가. 외상매입금	231	167,321,517
4. 매출채권(공사·분양수입 외)	009	57,338,423	4. 선수금	242	92,287,936
가. 외상매출금	010	57,917,598	다. 기타선수금	245	92,287,936
(대손충당금)	011	579,175	5. 예수금	246	32,949,132
6. 미수금	031	30	가. 부가가치세예수금	247	29,845,471
다. 기타미수금	036	30	라. 기타예수금	250	3,103,661
7. 선급금	038	6,372,809	6. 미지급비용	251	46,016,145
(2)재고자산	044	401,599,599	II. 비유동부채	284	28,649,993
1. 상품	045	261,066,845	7. 퇴직급여충당부채	309	194,221,285
2. 제품	046	140,532,754	(퇴직연금운용자산)	313	194,221,285
(3)기타유동자산	067	3,531,523	고유목적사업준비금	328	28,649,993
1. 미수수익	068	3,195,700	부채총계(I+II)	333	367,224,723
2. 선급비용	069	335,823	III. 자본금	334	11,137,972,060
II. 비유동자산	080	17,282,166,749	1. 보통주자본금	335	11,137,972,060
(1)투자자산	081	17,190,657,595	IV. 자본잉여금	337	0
1. 장기예금	082	4,350,000,000	V. 자본조정	348	0
2. 장기투자증권	083	12,840,648,300	VI. 기타포괄손익누계액	361	6,218,394,300
가. 매도가능증권	084	12,840,648,300	장기투자증권평가익	367	6,218,394,300
회사설계정계정과목	105	9,295	VII. 이익잉여금	372	888,669,820
(2)유형자산	110	23,356,986	5. 미처분이익잉여금(미처리결손금)	381	888,669,820
7. 차량운반구	134	45,863,980	자본총계(III+~VII)	382	18,245,036,180
(감가상각누계액)	135	28,474,957	부채와 자본총계	383	18,612,260,903
10. 공구·기구·비품	145	91,221,187			
(감가상각누계액)	146	86,282,913			
비품외	149	62,256,727			
(감가상각누계액)	150	61,227,038			
(3)무형자산	169	21,652,168			
8. 소프트웨어	186	203,501			
기타의무형자산	189	21,448,667			
(4)기타비유동자산	194	46,500,000			
4. 보증금	217	46,500,000			
가. 임차보증금	218	46,500,000			
자산총계(I+II)	228	18,612,260,903			

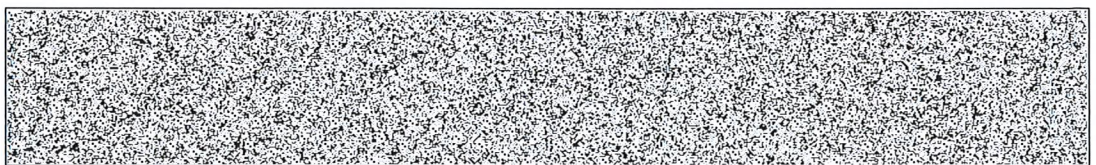
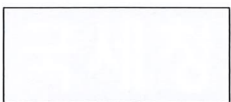

* 본 증명은 국세청 홈택스(www.hometax.go.kr)의 『민원증명』 서비스에서 『민원증명 원본확인』 메뉴를 통해 문서발급번호로 위·변조 여부를 확인하거나, 문서 하단의 바코드로 확인해 주십시오. 다만, 문서발급번호를 통한 확인은 발급일로부터 90일까지 가능합니다.
* 본 증명은 홈택스(www.hometax.go.kr)에서 대민 온라인 서비스를 통해 발급된 증명서입니다.

2016년 01월 01일 부터 2016년 12월 31일 까지	표준손익계산서 (일반법인용)			법인명 (제) 파라다이스복지재단	
			사업자등록번호	203 - 82 - 32922	
(단위 : 원)					
계 정 과 목	코드	금 액	계 정 과 목	코드	금 액
I. 매출액	001	3,049,089,877	20. 지급수수료	104	60,603,596
1. 상품매출	002	2,807,434,406	가. 국내지급수수료	105	60,603,596
가. 국내상품매출	003	2,807,434,406	21. 판매수수료	107	31,927,092
2. 제품매출	005	238,450,094	22. 소모품비	108	1,398,651
가. 국내제품매출	006	238,450,094	23. 통신비	109	2,426,714
9. 기타매출	024	3,205,377	24. 운반비	110	20,749,582
가. 회사설정계정과목	025	3,205,377	30. 인쇄비	116	2,361,325
II. 매출원가	035	2,125,575,939	31. 교육훈련비	117	357,300
(1) 상품매출원가	036	2,082,218,546	36. 기타포장비	124	7,343,700
1. 기초재고액	037	220,755,258	V. 영업손익	129	232,539,104
2. 당기매입원가	038	2,122,530,133	VI. 영업외수익	130	431,102,388
4. 기말재고액	040	261,066,845	1. 이자수익	131	73,266,941
(2) 제조원가	042	43,357,393	2. 배당금수익	132	347,625,750
1. 기초재고액	043	124,763,466	28. 기타잡이익	174	10,209,697
2. 당기종원가(명세별첨)	044	59,126,681	VII. 영업외비용	179	544,484,695
4. 기말재고액	046	140,532,754	1. 이자비용	180	544,482,863
III. 매출총손익	066	923,513,938	21. 기타잡손실	212	1,832
IV. 판매비와관리비	067	690,974,834	VIII. 법인세비용차감전손익	217	119,156,797
1. 급여	068	313,526,840	IX. 법인세비용	218	12,235,450
나. 직원급여	070	313,526,840	X. 당기순손익	219	106,921,347
2. 퇴직급여	074	44,374,696			
다. 퇴직급여충당부채전입액	077	44,374,696			
4. 복리후생비	079	74,125,801			
5. 여비교통비	080	1,994,830			
6. 임차료	081	79,056,000			
다. 기타임차료(리스료 포함)	084	79,056,000			
7. 접대비	085	7,870,300			
8. 유형자산감가상각비	086	15,265,880			
9. 무형자산상각비	087	8,568,000			
나. 기타무형자산상각비	089	8,568,000			
10. 세금과공과	090	7,301,383			
11. 광고선전비(판매촉진비 포함)	091	5,375,050			
12. 견본비	092	1,226,787			
13. 차량유지비(유류비 포함)	093	5,253,118			
16. 대손상각비(충당금전입액포함)	096	-131,811			

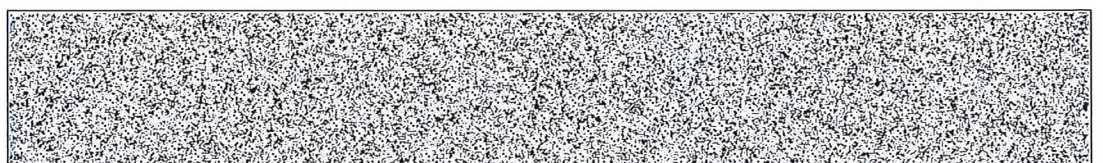
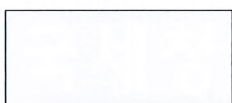

* 본 증명은 국세청 홈택스(www.hometax.go.kr)의 『민원증명』 서비스에서 『민원증명 원본확인』 메뉴를 통해 문서발급번호로 위·변조 여부를 확인하거나, 문서 하단의 바코드로 확인해 주십시오. 다만, 문서발급번호를 통한 확인은 발급일로부터 90일까지 가능합니다.
* 본 증명은 홈택스(www.hometax.go.kr)에서 대민 온라인 서비스를 통해 발급된 증명서입니다.

부속명세서 (제조원가명세서) (단위: 원)						
사업자등록번호	203-82-32922		법인명	(재) 파라다이스복지재단	2016년01월01일 부터 2016년12월31일 까지	
계 정 과 목	코드	금 액	계 정 과 목	코드	금 액	
I. 재료비	01	0	13. 차량유지비	28	0	
1. 기초재료재고액	02	0	14. 외주가공비	29	52,093,181	
2. 당기재료매입액	03	0	15. 특허권사용료	30	0	
3. 기말재료재고액	04	0	16. 경상개발비	31	0	
II. 노무비	05	0	17. 연구비	32	0	
1. 급여	06	0	18. 포장비	33	0	
가. 임원급여	07	0	19. 접대비	34	0	
나. 직원급여	08	0	20. 지급수수료	35	7,033,500	
다. 임원상여금	09	0	21. 교육훈련비	36	0	
라. 직원상여금	10	0	22. 인쇄비	37	0	
2. 일용급여	11	0	23. 보관료	38	0	
3. 퇴직급여(충당금전입액포함)	12	0		39	0	
가. 임원퇴직급여	13	0		40	0	
나. 직원퇴직급여	14	0		41	0	
III. 경비	15	59,126,681		42	0	
1. 전력비	16	0		43	0	
2. 가스·수도·유류비	17	0	IV. 당기총제조비용	44	59,126,681	
3. 운임	18	0	V. 기초제공품원가	45	0	
4. 감가상각비	19	0	VI. 합계	46	59,126,681	
5. 수선비	20	0	VII. 기말제공품원가	47	0	
6. 소모품비	21	0	VIII. 타계정대체액	48	0	
7. 세금과공과	22	0	IX. 당기제품제조원가	49	59,126,681	
8. 임차료	23	0				
9. 보험료	24	0				
10. 복리후생비	25	0				
11. 여비교통비	26	0				
12. 통신비	27	0				

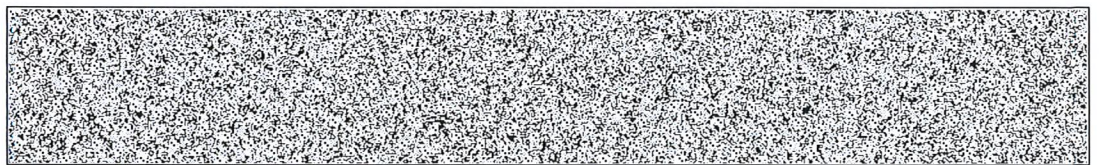
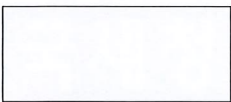

* 본 증명은 국세청 홈택스(www.hometax.go.kr)의 『민원증명』 서비스에서 『민원증명 원본확인』 메뉴를 통해 문서발급번호로 위·변조 여부를 확인하거나, 문서 하단의 바코드로 확인해 주십시오. 다만, 문서발급번호를 통한 확인은 발급일로부터 90일까지 가능합니다.
* 본 증명은 홈택스(www.hometax.go.kr)에서 대민 온라인 서비스를 통해 발급된 증명서입니다.