

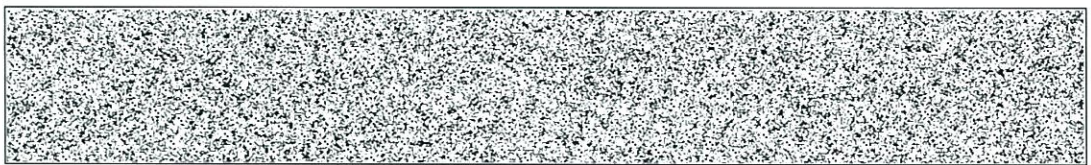

발 급 번 호		표준재무제표증명		처 리 기 간
6828-857-5787-218		<input type="checkbox"/> 개인 <input checked="" type="checkbox"/> 법인		즉 시
상 호	(재) 파라다이스복지재단	사 업 자 등 록 번 호	203-82-32922	
성 명	윤성태	주 민 등 록 번 호	421215-*****	
업 태	비영리			
종 목	장애인복지사업			
사 업 장	서울특별시 중구 동호로28길 12(장충동2가, 장충빌딩)			
귀 속 연 도	2013년 귀속분	첨 부 서 류 명	표준대차대조표 표준손익계산서 부속명세서	
<p>붙임의 표준재무제표는 법인세 과세표준 확정신고시 세무서에 제출한 표준재무제표와 같음을 증명합니다.</p>				
접 수 번 호	500034466329	2015년 3월 27일		
담 당 부 서	민원봉사실	 중부세무서장 (인)		
담 당 자	강장환			
연 락 처	02-2260-9222			



* 본 증명은 국세청 홈택스(www.hometax.go.kr)에서 『민원증명 원본확인』 메뉴를 통해 문서발급번호로 위·변조 여부를 확인하거나, 문서 하단의 바코드로 확인해 주십시오. 다만 문서발급번호를 통한 확인은 발급일로부터 90일까지 가능합니다.
 * 본 증명은 홈택스(www.hometax.go.kr) 대민 온라인 서비스를 통해 발급된 증명서입니다.

표준대차대조표 (일반법인용)

(단위: 원)

사업자등록번호	203 - 82 - 32922		법인명	(재) 파라다이스복지재단	2013년12월31일 현재	
법인등록번호	110122-0027431					
계정과목	코드	금액	계정과목	코드	금액	
I. 유동자산	01	1,085,687,874	②주주·임원·종업원대여금	42	0	
(1)당좌자산	02	899,497,108	③기타	43	0	
1.현금 및 현금성자산	03	817,302,472	5.투자부동산	45	0	
2.단기예금	04	0	6.기타	49	541,843	
3.유가증권	05	0	(2)유형자산	50	18,556,479	
4.매출채권	06	52,376,841	1.토지	51	0	
5.단기대여금	07	0	2.건물	52	0	
①주주·임원·관계회사	08	0	3.구축물	53	0	
②기타	09	0	4.기계장치	54	0	
6.미수금	10	0	5.선박·항공기	55	0	
①분양미수금	11	0	6.건설용 장비	56	0	
②공사미수금	12	0	7.차량운반구	57	1,000	
③기타	13	0	8.건설중인자산	58	0	
7.선급금	14	0	9.기타	59	18,555,479	
8.이연법인세자산	73	0	(3)무형자산	60	3,510,364	
9.기타	15	29,817,795	1.영업권	61	0	
(2)재고자산	16	186,190,766	2.산업재산권	62	0	
1.상품	17	112,720,590	3.광업권	63	0	
2.제품	18	73,470,176	4.어업권	64	0	
3.반제품	19	0	5.차지권	65	0	
4.재공품	20	0	6.창업비	66	0	
5.원재료(원자재)	21	0	7.개발비	67	0	
6.가설재	22	0	8.사용수익기부자산가액	68	0	
7.저장품	23	0	9.개업비	69	0	
8.미착상품(미착재료)	24	0	10.사채발행비	70	0	
9.완성주택	25	0	11.기타	71	3,510,364	
10.미완성주택	26	0	(4)기타비유동자산	75	46,500,000	
11.용지(건설업)	27	0	1.장기매출채권	44	0	
12.미성공사	28	0	2.장기미수금	76	0	
13.기타	29	0	3.장기선급금	77	0	
II. 비유동자산	36	30,515,885,586	4.보증금	46	46,500,000	
(1)투자자산	37	30,447,318,743	5.이연법인세자산	47	0	
1.장기예금	38	4,350,000,000	6.기타	78	0	
2.장기투자증권	39	26,096,776,900	자산총계(I + II)	72	31,601,573,460	
3.지분법적용투자주식	74	0				
4.장기대여금	40	0				
①관계회사대여금	41	0				

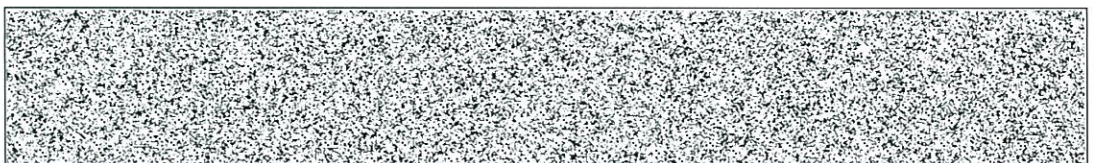

* 본 증명은 국세청 홈택스(www.hometax.go.kr)에서 『민원증명 원본확인』 메뉴를 통해 문서발급번호로 위·변조 여부를 확인하거나, 문서 하단의 바코드로 확인해 주십시오. 다만 문서발급번호를 통한 확인은 발급일로부터 90일까지 가능합니다.
* 본 증명은 홈택스(www.hometax.go.kr) 대민 온라인 서비스를 통해 발급된 증명서입니다.

표준대차대조표 (일반법인용)

(단위: 원)

사업자등록번호		203 - 82 - 32922		법인명	(재) 파라다이스복지재단	2013년12월31일 현재	
법인등록번호		110122-0027431					
계정과목	코드	금액	계정과목	코드	금액		
I. 유동부채	01	168,733,411	3. 합병차익	47	0		
1. 매입채무	02	105,822,776	4. 재평가적립금	48	0		
2. 단기차입금	03	0	5. 기타자본잉여금	49	0		
3. 미지급법인세	04	0	V. 자본조정	57	0		
4. 미지급배당금	05	0	1. 주식할인발행차금	58	0		
5. 선수금	06	14,764,518	2. 배당건설이자	59	0		
① 공사선수금	07	0	3. 자기주식	60	0		
② 분양선수금	08	0	4. 미교부주식배당금	61	0		
③ 기타	09	14,764,518	5. 기타	64	0		
6. 유동성장기부채	10	0	VI. 기타포괄손익누계액	68	19,474,522,900		
7. 공사손실충당부채	11	0	1. 매도가능증권평가손익	62	0		
8. 수선충당부채	12	0	2. 해외사업환산손익	63	0		
9. 이연법인세부채	72	0	3. 지분법자본변동	69	0		
10. 기타	14	48,146,117	4. 파생상품평가손익	70	0		
II. 비유동부채	15	321,597,587	5. 기타	71	19,474,522,900		
1. 사채	16	0	VII. 이익잉여금	50	498,747,502		
2. 전환사채등신종사채	67	0	1. 이익준비금	51	0		
3. 장기차입금	17	0	2. 기업합리화적립금	52	0		
① 관계회사	18	0	3. 재무구조개선적립금	53	0		
② 주주·임원·종업원	19	0	4. 「조세특례제한법」상 준비금	54	0		
③ 기타	20	0	5. 기타담의적립금	55	0		
4. 장기성매입채무	21	0	6. 미처분이익잉여금 또는 미처리결손금	56	498,747,502		
5. 퇴직급여충당부채	22	0	자본총계(Ⅲ+~Ⅶ)	65	31,111,242,462		
6. 단체퇴직급여충당부채	23	0	부채와 자본총계	66	31,601,573,460		
7. 장기제품보증충당부채	13	0					
8. 기타충당부채	24	0					
9. 제준비금	25	0					
10. 이연법인세부채	26	0					
11. 장기공사선수금	27	0					
12. 기타	28	321,597,587					
부채총계(Ⅰ+Ⅱ)	29	490,330,998					
Ⅲ. 자본금	41	11,137,972,060					
1. 보통주자본금	42	11,137,972,060					
2. 우선주자본금	43	0					
Ⅳ. 자본잉여금	44	0					
1. 주식발행초과금	45	0					
2. 감자차익	46	0					



국세청

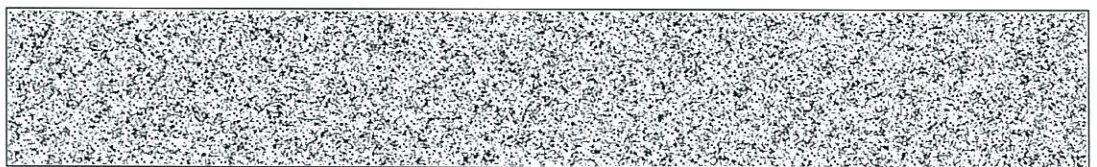

* 본 증명은 국세청 홈택스(www.hometax.go.kr)에서 「민원증명 원본확인」 메뉴를 통해 문서발급번호로 위·변조 여부를 확인하거나, 문서 하단의 바코드로 확인해 주십시오. 다만 문서발급번호를 통한 확인은 발급일로부터 90일까지 가능합니다.
* 본 증명은 홈택스(www.hometax.go.kr) 대민 온라인 서비스를 통해 발급된 증명서입니다.



(4 / 7)

2013년 01월 01일 부터 2013년 12월 31일 까지		표준손익계산서 (일반법인용)		법인명	(재) 파라다이스복지재단
				사업자등록번호	203 - 82 - 32922
(단위 : 원)					
계 정 과 목	코드	금 액	계 정 과 목	코드	금 액
I. 매출액	01	2,300,578,451	4. 복리후생비	23	70,050,469
1. 상품매출	02	2,181,253,666	5. 여비교통비	84	2,203,380
2. 제품매출	03	118,376,170	6. 임차료	24	61,380,000
3. 공사수입	04	0	7. 접대비	25	2,056,990
4. 운송수입	05	0	8. 감가상각비	26	15,134,447
5. 부동산임대수입	06	0	9. 무형(이연)자산상각비	27	2,668,489
6. 분양수입	07	0	10. 세금과공과	28	9,689,085
7. 기타매출	08	948,615	11. 광고선전비	29	4,762,478
II. 매출원가	09	1,657,418,889	12. 차량유지비	85	3,264,882
(1) 상품매출원가	10	1,630,969,000	13. 연구비	30	0
1. 기초재고액	11	106,122,275	14. 경상개발비	31	0
2. 당기매입원가	12	1,637,567,315	15. 대손상각비(충당금전입액포함)	32	0
3. 기말재고액	13	112,720,590	16. 미분양주택관리비	33	0
4. 타계정 대체액	91	0	17. 수주비	34	0
(2) 제조, 공사, 임대, 분양, 운송, 기타 원가	14	26,449,889	18. 기타 판매비와 관리비	35	118,727,825
1. 기초재고액	15	56,224,665	지급수수료	201	86,146,928
2. 당기충원가(명세 별첨)	16	43,695,400	운반비	202	18,711,919
3. 기말재고액	17	73,470,176	포장비	203	6,127,880
4. 타계정 대체액	18	0	라. 기타	204	7,741,098
III. 매출총손익	19	643,159,562	V. 영업손익	36	95,265,752
IV. 판매비와 관리비	20	547,893,810	VI. 영업외수익	37	402,562,583
1. 급여	21	225,527,185	1. 이자수익	38	152,783,319
2. 퇴직급여(충당금전입액포함)	22	32,428,580	2. 배당금수익	39	243,025,400
3. 보험료	83	0	3. 임대료	40	0

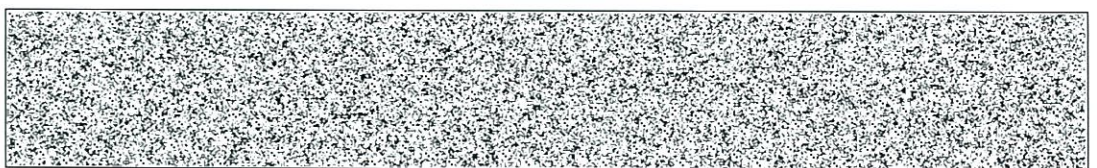
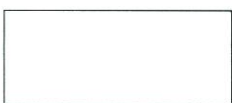

* 본 증명서는 국세청 홈택스(www.hometax.go.kr)에서 『민원증명 원본확인』 메뉴를 통해 문서발급번호로 위·변조 여부를 확인하거나, 문서 하단의 바코드로 확인해 주십시오. 다만 문서발급번호를 통한 확인은 발급일로부터 90일까지 가능합니다.
* 본 증명서는 홈택스(www.hometax.go.kr) 대민 온라인 서비스를 통해 발급된 증명서입니다.



2013년 01월 01일 부터 2013년 12월 31일 까지		표준손익계산서 (일반법인용)		법인명	(재) 파라다이스복지
				사업자등록번호	203 - 82 - 32922
(단위 : 원)					
계 정 과 목	코드	금 액	계 정 과 목	코드	금 액
4. 유가증권처분이익	41	0	4. 유가증권평가손실	57	0
5. 유가증권평가이익	42	0	5. 채고자산감모손실	58	0
6. 외환차익	43	0	6. 외환차손	59	0
7. 외화환산이익	44	0	7. 외화환산손실	60	0
8. 지분법이익	45	0	8. 지분법손실	61	0
9. 장기투자증권손상차손환입	46	0	9. 장기투자증권손상차손	62	0
10. 투자자산처분이익	47	0	10. 투자자산처분손실	63	0
11. 유무형자산처분이익	48	0	11. 유무형자산처분손실	64	0
12. 사채상환이익	49	0	12. 기부금	65	0
13. 법인세환급액	50	0	13. 사채상환손실	66	0
14. 충당금·준비금환입	51	355,589	14. 보상비(건설업)	67	0
15. 전기오류수정이익	86	0	15. 법인세추납액	68	0
16. 자산수증이익	73	0	16. 준비금등전입액	69	0
17. 채무면제이익	74	0	17. 전기오류수정손실	87	0
18. 보험차익	75	0	18. 채해손실	78	0
19. 기타영업외수익	52	6,398,275	19. 기타영업외비용	70	402,763,400
잡이익	211	5,856,432	잡손실	221	372,020
퇴직연금운용수익	212	541,843	고유목적사업준비금전입	222	402,391,380
	213	0		223	0
	214	0		224	0
VII. 영업외비용	53	402,763,400	VIII. 법인세비용차감전손익	80	95,064,935
1. 이자비용	54	0	IX. 법인세비용	81	393,370
2. 기타대손상각비	55	0	X. 당기순손익	82	94,671,565
3. 유가증권처분손실	56	0			



* 본 증명은 국세청 홈택스(www.hometax.go.kr)에서 『민원증명 원본확인』 메뉴를 통해 문서발급번호로 위·변조 여부를 확인하거나, 문서 하단의 바코드로 확인해 주십시오. 다만 문서발급번호를 통한 확인은 발급일로부터 90일까지 가능합니다.
* 본 증명은 홈택스(www.hometax.go.kr) 대민 온라인 서비스를 통해 발급된 증명서입니다.



부속명세서 (제조원가명세서)

(단위: 원)

사업자등록번호	203-82-32922	법인명	(재) 파라다이스복지재단	2013년01월01일 부터 2013년12월31일 까지
계정과목		코드	금액	
I. 재료비		01	0	
1. 기초재료재고액		02	0	
2. 당기재료매입액		03	0	
3. 기말재료재고액		04	0	
II. 노무비		05	0	
1. 급여		06	0	
2. 일용급여		07	0	
3. 퇴직급여(충당금전입액 포함)		08	0	
III. 경비		09	43,695,400	
1. 전력비		10	0	
2. 가스·수도·유류비		11	0	
3. 운임		12	0	
4. 감가상각비		13	0	
5. 수선비		14	0	
6. 소모품비		15	0	
7. 세금과공과		16	0	
8. 임차료		17	0	
9. 보험료		18	0	
10. 복리후생비		19	0	
11. 여비교통비		20	0	
12. 통신비		21	0	
13. 차량유지비		35	0	
14. 외주가공비		22	43,695,400	
15. 특허권사용료		23	0	
16. 경상개발비		24	0	
17. 연구비		25	0	
18. 포장비		26	0	
19. 접대비		27	0	
20. 기타		28	0	
IV. 당기총제조비용		29	43,695,400	
V. 기초재공품원가		30	0	
VI. 합계		31	43,695,400	
VII. 기말재공품원가		32	0	
VIII. 타계정대체액		33	0	
IX. 당기제품제조원가		34	43,695,400	



* 본 증명은 국세청 홈페이지(www.hometax.go.kr)에서 『민원증명 원본확인』 메뉴를 통해 문서발급번호로 위·변조 여부를 확인하거나, 문서 하단의 바코드로 확인해 주십시오. 다만 문서발급번호를 통한 확인은 발급일로부터 90일까지 가능합니다.
* 본 증명은 홈페이지(www.hometax.go.kr) 대민 온라인 서비스를 통해 발급된 증명서입니다.



부속명세서 (기타원가명세서)

(단위: 원)

사업자등록번호	203-82-32922	법인명	(재) 파라다이스복지재단	2013년01월01일 부터 2013년12월31일 까지
계정과목		코드	금액	
I. 재료비		01	0	
1. 기초재료재고액		02	0	
2. 당기재료매입액		03	0	
3. 기말재료재고액		04	0	
II. 노무비		05	0	
1. 급여		06	0	
2. 일용급여		07	0	
3. 퇴직급여		08	0	
III. 경비		09	0	
1. 전력비		10	0	
2. 가스·수도·유류비		11	0	
3. 운임		12	0	
4. 감가상각비		13	0	
5. 수선비		14	0	
6. 소모품비		15	0	
7. 세금과공과		16	0	
8. 임차료		17	0	
9. 차량유지비		33	0	
10. 보험료		18	0	
11. 복리후생비		19	0	
12. 여비교통비		20	0	
13. 통신비		21	0	
14. 외주가공비		22	0	
15. 경상개발·연구비		23	0	
16. 포장비		24	0	
17. 접대비		25	0	
18. 기타		26	0	
IV. 당기총비용		27	0	
V. 기초재공품원가		28	0	
VI. 합계		29	0	
VII. 기말재공품원가		30	0	
VIII. 타계정대체액		31	0	
IX. 당기총원가		32	0	



* 본 증명은 국세청 홈택스(www.hometax.go.kr)에서 「민원증명 원본확인」 메뉴를 통해 문서발급번호로 위·변조 여부를 확인하거나, 문서 하단의 바코드로 확인해 주십시오. 다만 문서발급번호를 통한 확인은 발급일로부터 90일까지 가능합니다.
* 본 증명은 홈택스(www.hometax.go.kr) 대민 온라인 서비스를 통해 발급된 증명서입니다.